EBAL

PARA MAIORES DE 13 ANOS

BATMAN-47

BATMAN

N.º 47

★

JANEIRO 1957

★

Cr$ 6,00

Juarez Editor

Ricardito, o amigo do ARQUEIRO VERDE

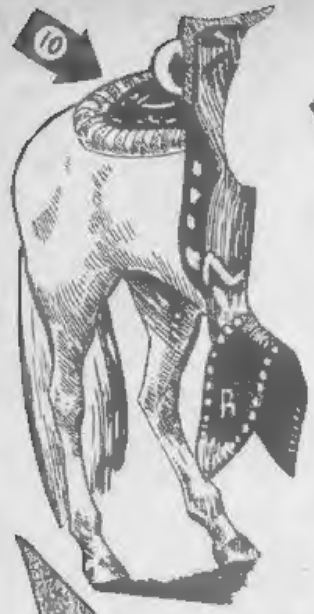

1 Tôdas estas figurinhas, incompletas, assim, são publicadas a côres em dois Álbuns Para Recortar e Colorir dedicados a ZORRO ou ROY ROGERS.

2 Recortadas essas figurinhas coloridas que se publicam nos Álbuns de ZORRO ou ROY ROGERS, devem as mesmas ser coladas pelos números que lhes correspondem em página igual a essa, que é apenas uma miniatura aqui.

3 E feito êsse serviço, que é um ótimo passatempo para as suas horas de lazer, você terá ao seu dispor lindíssimas estampas de ZORRO ou ROY ROGERS.

4 Além dêsse diferente brinquedo, os Álbuns de ZORRO ou ROY ROGERS também publicam páginas outras de Armar, de Colorir e de Completar.

5 Os dois Álbuns de ZORRO ou ROY ROGERS podem ser comprados em qualquer agência de revistas, bancas de jornais ou pedidos diretamente à Editôra Brasil-América Limitada, Rua General Almério de Moura, 302, Rio de Janeiro, mandando em carta registrada com valor declarado a quantia de Cr$ 30,00 para cada exemplar, que enviamos em seguida sob registro.

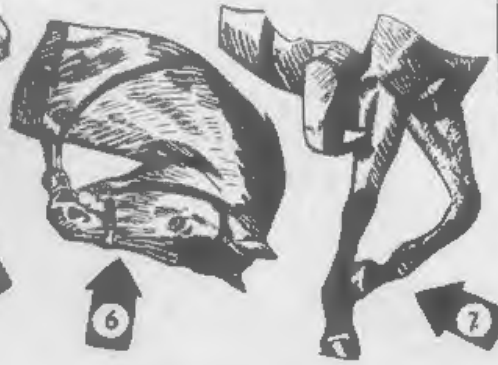

N.º 47 ★ JANEIRO 1957 ★ Cr$ 6,00

BATMAN (Revista Juvenil Mensal) ★ Responsabilidade da Editôra Brasil-América Limitada. ★ Especializada em Publicações para Rapazes, Moças e Crianças ★ Direção de Adolfo Aizen ★ Escritorios, Redação e Oficinas em Edifício Proprio Rua General Almério de Moura, 302, São Cristóvão ★ Telefone 48-6391 ★ Rio de Janeiro (Df.), Brasil. ★ Direitos Autorais e Exclusividade destas Histórias para o Brasil e Portugal adquiridos ao National Comics Publications, Inc., New York, U S A ★ A ortografia adotada nas publicações desta Editôra é a do "Pequeno Dicionário Brasileiro da Lingua Portuguêsa"

BATMAN e ROBIN
(O MENINO-PRODÍGIO)

Não, não atirem no macaco!

Através de milhares de ruas e vielas de Gotham, Batman e Robin têm perseguido muitos dos bandidos procurados pela Justiça. Mas agora que contrabandistas soltaram na cidade feras dos quatro cantos da Terra, êles, para esmagar o plano sinistro, têm que se tornar . . .

Os Caçadores da Cidade de Gotham

É noite no cais de Gotham e, quando um cargueiro vai atracar . . .

Rompeu-se o cabo de amarração! Batemos no cais . . . Há uma brecha no costado de bombordo!

E tôda a carga de animais está à sôlta! Chamem a Polícia!

PRÁÁÁ

Minutos após um estranho chamado da Polícia alcança Batman e Robin . . .

. . . E o navio arca de Noel "Esmeralda" ficou avariado em conseqüência do acidente. Alertem tôdas as unidades!

Um "navio arca de Noel" . . .? Que significa isto?

Que a situação não é nada boa, Robin. É melhor nos apressarmos!

BAT MAN

NUM. 47

LIVRARIA GIBI
Av. Brig. Luiz Antonio, 2344 • L. 9
Fone: 284-4867 • SP.

E com efeito a situação é grave, pois a "arca de Noel" mencionada é apenas o navio que transporta animais de terras distantes para o "zoo" da grande cidade . . . Navio que, como já vimos, sofreu graves avarias . . .

Os animais selvagens estão fugindo! Condores, um chimpanzé, uma preguiça!

E, veja o que está saindo agora! Depressa, vamos para aquêle guindaste!

E a seguir um tanque vivo ganha a liberdade . . .

Cuidado! O rinoceronte está enfurecido!

Só há um meio de deter uma fera daquelas . . . Baixe o guindaste sôbre ela!

Isso . . . Vejamos se consigo laçá-lo com êste cabo de aço!

Consegui . . . Agora temos que tapar o rombo do casco do navio ou todos os outros bichos fugirão!

A toupeira gigante, meu chimpanzé e muitos outros bichos já escaparam... mas você tem razão, Batman!

E depois de isoladas as feras restantes . . .

Chamo-me John Barly e êste é meu assistente Ralph Kier! Há muitos anos forneço animais para os jardins zoológicos americanos e jamais me vi numa situação destas!

Se tivesse um assistente mais experimentado do que eu, Mister Barly, isto não teria acontecido!

Mostre-me como foi que a coisa aconteceu!

No tombadilho do navio . . .

O cabo do rebocador se rompeu no pior momento e o "Esmeralda" se abateu contra o cais!

O cabo não se partiu . . . Vejam a limalha de aço no tombadilho . . . Quer dizer que alguém limou-o um pouco antes!

Em baixo fizeram uma descoberta igualmente espantosa . . .

As barras de algumas das jaulas também estão limadas . . . Assim as feras puderam sair fàcilmente!

Fizeram o mesmo com a corrente da coleira do macaco! Coitado do Pongo! É inofensivo mas deve ter-se assustado!

Eu estava ensinando a êle a responder a esta sinêta . . . Talvez a sinêta nos ajude a recapturá-lo!

Todos devem ser recapturados! Devemos caçá-los imediatamente!

Alguém queria que os animais fugissem e se espalhassem em Gotham . . . Mas, por quê? É fantástico!

Só atino com um motivo . . . e se estou certo, há uma conspiração criminosa atrás disso! Mas, para ter a prova, primeiro teremos que capturar as feras!

Minutos preciosos se perdem enquanto se processam as formalidades do desembarque . . .

Vocês guardas aduaneiros estão protelando uma caçada vital . . . As feras que fugiram de bordo devem ser apanhadas sem demora!

Desculpe, mas temos que revistar tôdas as pessoas que desembarcam, para apreender algum possível contrabando! Passe adiante! O senhor já está livre!

Pouco depois, numa rua escura formada pelos armazéns do pôrto . . .

Os condores encontrarão lugar para se empoleirar e o macaco se esconderá em alguma parte até ao nascer do dia . . . Mas a preguiça e a toupeira gigante preferem as trevas!

Então vamos procurá-las em primeiro lugar!

Mais que depressa êles recorrem ao Batmóvel e a caçada continua . . .

Mas não é possível perseguir animais selvagens de automóvel, Batman!

Não nas selvas. Mas aqui em Gotham a floresta é diferente... é de arranha-céus!

E quanto à preguiça, que vive sòmente em árvores? Não há árvores aqui por perto...

Mas há coisa parecida... os postes telefônicos! Veja!

Rápido, Batman atira sua corda sôbre o cabo telefônico e, como para as preguiças todos os "galhos" são iguais...

Ah! Ah! Ah! Ela está descendo pela corda!

As preguiças não são muito inteligentes mas são inofensivas. Em pouco esta estará de novo na jaula!

Mais tarde, enquanto prossegue o fantástico "safari"...

Examinei a preguiça, mas não encontrei nenhuma pista que conduza à solução do mistério!

A toupeira gigante asiática gosta de túneis escuros...

Vejam... a tampa do "subway" foi afastada. Tragam a lanterna elétrica!

Tufos de pêlo indicam que a toupeira desceu por aqui. Isto é um tubo de ventilação do metropolitano. Vamos procurar lá em baixo.

Nesse ínterim veremos se encontraremos meus condores!

E talvez com esta sinêta eu possa localisar o Pongo!

A dupla dinâmica desce para o interior do túnel escuro, onde se vê apenas o sinal luminoso...

Veja estas marcas... A toupeira veio por aqui!

Temos que agir depressa... Não é comum passar trens a uma horas dessas, mas um pode aparecer a qualquer momento!

Finalmente...

Lá está ela... Mas não vai ser fácil agarrá-la!

Espere, Robin! O sinal ficou verde... Um trem está se aproximando!

Só ha um meio de detê-la... Um pedaço de sua camisa vermelha, para cobrir o sinal...
Compreendo!
Rasgando a camisa, o Menino Prodigio salta para o sinal luminoso...
Este é o único meio de mudar ràpidamente para o vermelho êste sinal acionado por contrôle remoto!
Os freios são acionados no momento oportuno...
Deu certo... e o farol do trem ofuscou a toupeira! Agora podemos amarrá-la num instante!
Pouco depois, a bordo do "Esmeralda"...
Aqui tem sua toupeira gigante, Mister Barly!
Obrigado... mas, e os condores? Logo que raiar o dia êles começarão a voar para o país de origem!
Pedi a Robin que trouxesse o Batplano para caçarmos as aves. Espero... parece que estou ouvindo a sinêta do Kier!
Êle deve ter localizado o macaco! O som vem de baixo da ponte... Vamos ver!
Daí a pouco...
Terminou encontrando o Pongo, hein?
Sim... Ah, por causa de vocês deixei cair a sinêta!

Já tinha atraído o macaco e vocês estragaram meu trabalho. Sem a sinêta Pongo vai fugir outra vez!

Haveremos de encontrá-lo... Estão ouvindo? É o Batplano que chega!

E quando o Menino Prodígio pousa com o Batplano...

Primeiro devemos apanhar os condores!

Vou lhe contar um segrêdo, Batman... Antes de entrarmos no pôrto, Barly estêve fazendo qualquer coisa com os condores... Acha que êle se vale das aves para introduzir algum contrabando?

É bem possível, Kier... e obrigado pela informação! Investigaremos isso logo que apanhemos os condores!

E enquanto você os procura vou ver se encontro o Pongo outra vez!

O velocíssimo Batplano logo se acerca dos reis das alturas...

Arranjei uma rêde bem grande como você pediu, Batman!

Ótimo! E aqui têm o que vamos fazer...

Mais tarde, sôbre o oceano...

A rêde é bastante ampla para apanhar os condores sem feri-los!

Mas estão se esquivando, volteando...

Apanhá-los-emos, seja como fôr! Agora, se Batman fôr bem sucedido em Gotham...

BAT MAN

NUM. 47

Batman em Gotham? Mas, como?

...Voltando antes que o Batplano atingisse alto mar, espero poder capturar os contrabandistas. Quê...? Aquêle sino!

BLIM BLIM

Eis o carrilhão do Edifício Sino... Mas, em vez de som musical, tocam apenas uma nota. Preciso chegar lá bem depressa!

BLIM BLIM

Minutos depois, no alto do grande arranha-céu...

O macaco desaparecido está ali e Batman está no encalço dêle!

Êle pode empurrar Batman para a morte, se houver luta. É melhor chamarmos aviões do Exército para que liqüidem a fera!

Mas, quando chegam os aviões militares...

Êle está fazendo sinal para que cessemos o fogo! Mas o macaco está chegando ao alto da tôrre!

Não, não atirem!

Tomara que vejam meu sinal!

BLIM BLIM

E, no campanário...

Ei-lo! E se dirige para o sino que toca a nota a que êle está habituado a responder!

BLIM

Mas, no momento em que...

Oh! Nosso homem está entre os sinos... e armado! O tiro dêle assustou o macaco também!

Venha cá, Pongo! Quero ver sua coleira!

BAM

E a coleira de um macaco assustado e inofensivo esclarece o mistério . . .
Diamantes! Exatamente como pensei!
PI-N-G-
Talvez possamos desalojá-lo, Pongo! Estas são as cordas que servem para tanger os sinos. Agora sou eu que vou tocar certa música de minha autoria!
E quando todos os sinos começam a tocar duma só vez . . .
Êste barulho ensurdecedor! Não posso suportá-lo . . . Está me atordoando!
BLIM
BLAM
DLIM
BLOM
Minha cabeça está estourando! Não posso ouvir! Não posso raciocinar!
Você não raciocinou quando formulou êsse plano de contrabandear diamantes . . . Nem quando tentou fazer com que eu suspeitasse do Barly!
Pensei que você fôsse perseguir o Barly e eu pudesse usar o carrilhão para recapturar Pongo! Não me convinha capturá-lo com você perto!
Acusando Barly fêz apenas com que eu suspeitasse de você! Sendo especialista em animais, Barly não iria contrabandear diamantes em condores, pois estas aves voltam às regiões de origem na primeira oportunidade!
Pouco depois, no jardim zoológico de Gotham . . .
Parece ironia do destino que estas feras saiam das jaulas para uma vida mais ou menos livre e feliz aqui no Jardim Zoológico, enquanto o Kier . . .
. . . vai passar muitos anos em outra jaula . . . a prisão!
TRANSPORTE DE ANIMAIS
FIM
BAT MAN
M. 47

SUPERBOY

Vezes sem conta voces ja ouviram Clark Kent, secretamente o Menino de Aço, exclamar "Isto e tarefa para o Superboy!" Como campeão da Justiça e defensor dos oprimidos, milhares de vezes ele se desincumbiu de missoes tao espantosas que bem podiam ser evadas a credito de Hercules, Atlas e Mercurio combinados. Mas de todos êsses feitos estupendos qual o mais fabuloso praticado pelo Menino de Aço? Vocês encontrarao a resposta nesta historia emocionante que relata

As Tarefas Mais Difíceis do Superboy

Uma vez mais a comemoração anual do Dia do Superboy atrai milhares de pessoas a Pequenopolis, para prestarem tributo aos feitos incríveis do Menino de Aço

Como Prefeito de Pequenopolis, deixem-me dizer

MAIS FÔRÇA PARA O SUPERBOY

Onde esta o Superboy?

Para mim este e o dia mais arduo do ano! Por que meus poderes especiais despertam tanta atenção sôbre mim, quando cada um faz aquilo que pode?

Queremos o Superboy!

Nao trocariamos o Superboy pelo resto do mundo!

Huuurra!

Vivôôo!

Contudo, se meu exemplo inspira outros a fazerem o que podem pelo proximo e pela Pátria, só tenho motivos para me sentir orgulhoso e feliz

Mal sabeis o quanto aprecio esta homenagem, ó povo de Pequenópolis! Tudo que posso dizer e Muitíssimo obrigado!

Ora essa, êle esta ruborizado!

É que e tão modesto!

Mas, pouco depois

Em verdade nao mereço isto, porque minha maior satisfação e ajudar os outros sempre que e possivel e.

Conversa! Você so ajuda os outros quando está disposto!

No pesado silêncio que se segue um homem ergue a voz num tom amargo, sendo secundado por outro

Quando lhe pedi que salvasse meu negócio aumentando a procura de laminas plásticas de barbear, voce não me ajudou. Quase fui à falência!

Voce tambem se recusou a me auxiliar na obtenção de mais capital, fazendo-me alguns diamantes o que voce poderia conseguir com a mesma facilidade com que os garotos fazem bolas de neve!

MAIS FÔRÇA PARA O SUPERBOY

E quando outras queixas se fazem ouvir
Uma pequena ajuda sua era quanto me bastava para enriquecer!
Por que você não fêz de meu luzo de versos um "best-seller"?
Escutai gente! Mesmo que eu fôsse um exercito em vez de uma só pessoa, não poderia contentar a todos!
Ajudando um comerciante poderia prejudicar dezenas de outros! Inundar o mercado de diamantes seria arruinar as fontes de produção, pela desvalorização das pedras! Se eu materializasse os projetos que todos acalentam, isso traria o caos e não a felicidade!
Mas, para acabar com o mal-entendido que acaba de surgir, executarei as primeiras cinco supertarefas que me pedirem amanhã por telegrama, desde que não sejam para enriquecimento facil!
De pleno acôrdo!
O oferecimento do Superboy provocou grandes manchetes em tôda a América
OS PODERES DO SUPERBOY A SERVIÇO DE 5 AFORTUNADOS!
PLANÊTA DIÁRIO
TEM UMA SUPERTAREFA? TELEGRAFE AO SUPERBOY!
Parece que tôda a Nação apela para o Superboy!
NOTICIÁRIO
Acha que o Superboy marcará todo o gado para nos, Canhoto?
ESTRELA
APELOS AO SUPERBOY SOBRECARREGAM O TELEGRAFO!
Tops Tremont, bandido procurado por homicídio pela Polícia de Pequenópolis, é dos primeiros a se aproveitarem do oferecimento . . .
Que idéia você tem para impedir que o Superboy o descubra, Tops?
Leia esta reportagem científica, Coruja! É sôbre "kryptonita", elemento raro do planeta Krypton Um simples toque e o Superboy ficará inofensivo!
KRYPTONITA
"O meteoro caido na montanha é uma sólida massa de kryptonita"
Em nome de um famoso cientista fui pedir ao Superboy que remova a rocha kryptônica. Se êle cair no conto, está liqüidado!
Pensou bem, chefe!
Dará certo o astucioso plano de Tops? Acaso saberá Superboy que vai lidar com um elemento mortífero do planêta onde nasceu?

Na manhã seguinte

Vamos, Clark! As mensagens para o Superboy estão se empilhando no telégrafo e, pelo que dizem, nunca houve coisa igual em Pequenópolis!

Puxa! Atendendo sòmente cinco pedidos o Superboy vai desapontar muita gente! Por enquanto todos pensam ser os afortunados, mas depois...

Que?

Esgueirando-se para os fundos do edifício do telégrafo, Clark tira a roupa exterior...

Precisamos de muitos caminhões para entregar êstes telegramas!

Superboy pode tratar disso fàcilmente, já que foi êle quem começou tudo isto!

Uma fração de segundo após

Superboy! Graças, já estávamos ficando afogados nesta papelada!

Foi o que eu afirmei ontem! Sempre que alguém procura obter vantagens sôbre os demais, os aborrecimentos começam!

Usando sua visão de Raios X, Superboy seleciona os quatro primeiros telegramas a chegar mas hesita no quinto...

Hum! Isto dá para desconfiar!

Superboy, Pequenópolis — EE.UU. Estimaria que Vossa Senhoria se dignasse remover a pedra situada no pico da Montanha dos Meteoros, pois se acredita que lá existe algo de interêsse da ciência — A. B. Carr, Doutor em Filosofia e Ciencias pela Universidade de Metrópolis

O Doutor Carr seguiu para a Europa a semana passada, depois de me advertir de que ha um grande pedaço de kryptonita na Montanha dos Meteoros. Isso é alguém que deseja minha destruição E só ha uma coisa a fazer!

Que pretende o Superboy fazer? A resposta vem nos jornais da tarde e causa jubilo em determinados setores

Veja, Tops! Êle caiu como um patinho!

Ótimo! Agora êle não pode voltar atrás... e nada o salvará!

Metropolis Daily News

REMOÇÃO DE METEORO E TÚNEL PARA A CHINA ENTRE AS SUPER TARETAS DESIGNADAS PARA O SUPERBOY TAMBÉM AJUDARÁ OS BARBEIROS E FORA SOLZ, ETC

Tops Tremont está absolutamente certo. Não demorará para que Superboy saiba que, se tocar na kryptonita, nada o salvará!

Entrementes, o Menino Prodígio se desincumbe de sua primeira obrigação... a ereção de um monumento colossal em honra dos barbeiros do país.

O monumento terá mais de cinco quilômetros de altura e será visto diariamente por mais de vinte e cinco milhões de pessoas; num raio de quase trezentos quilômetros!

Você teve uma idéia feliz, Barbelino! Isto fará com que tôda a América se capacite da importância do barbeiro!

Venta muito aqui! É melhor que eu me apresse ou isto nunca acabará!

Por um instante parece que os arranha-céus de Pequenópolis são um nadinha ao lado do monumento mais alto do mundo

É terrífico! Isto é coisa que nunca se deverá desfazer!

Provàvelmente não! Bem pesada como é, pode desmoronar a qualquer momento!

Superboy ainda está falando quando...

Não tinha pensado nisso! Caramba, está caindo! Depressa, faça qualquer coisa, Superboy!

Sim, vou fazer... A morte e a destruição não estão incluídas em meu programa!

Investindo com a fôrça de uma bomba atômica, o Menino de Aço, numa fração de segundo, pulveriza os enormes cilindros de concreto armado.

Os mastros de barbeiro são bonitos em seu colorido, mas o povo logo se enjoaria desta monstruosidade Foi melhor assim!

A destruição é rematada com um supersôpro que impele para alto mar o monumento pulverizado...

Puxa, que alívio! Quando penso nos prejuízos que aquilo poderia causar e nos processos movidos contra mim, até me dá vontade de cair de joelhos!

Superboy sabia o que ia acontecer, mas esta demonstrando ao mundo que os melhores projetos humanos podem também causar muitos aborrecimentos

E aqui temos o compromisso que o Superboy assumiu para execução da segunda tarefa

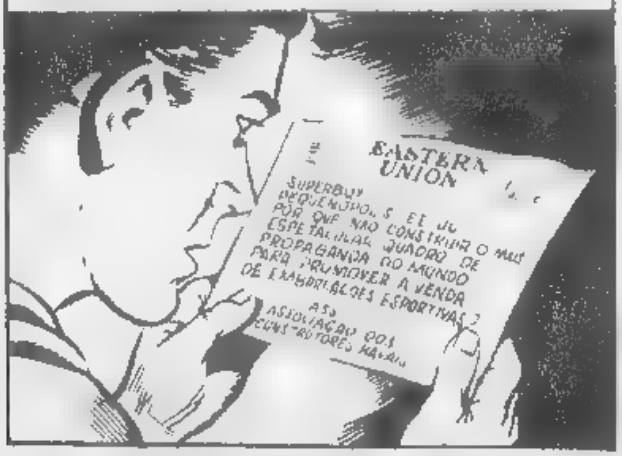

Naquela mesma noite

A tarefa n. 3 faz com que o Superboy se transforme num supersoprador de vidro para fabricar um bulbo de lâmpada de um milhão de *watts*.

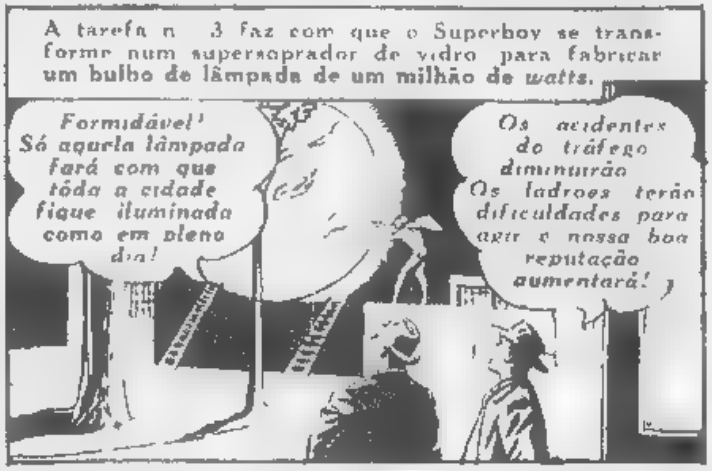

Entretanto, quando a lâmpada é colocada num balão-bateria e derrama sua luz sôbre Pequenópolis . . .

De repente

Começa a tarefa n.º 4 . . . a escavação de um túnel ligando Metrópolis à China

Lá vai êle! Isto assinala um ponto alto na história do mundo!

Uma via direta para o outro lado do mundo trará grandes benefícios à humanidade!

PRIMEIRO ESTÁGIO DO TÚNEL METRÓPOLIS-CHINA TORNADO POSSÍVEL PELO SUPERBOY

VUUUP

Velocissimamente o Menino de Aço investe pelo interior da Terra

A viagem é bem interessante, mas êstes bolsões de rochas fundidas

Quatro horas depois e a oito mil milhas de distância

Desculpem! Acabo de descer, isto é, subir de Metrópolis à China!

Metrópolis? Então você é o Superboy . . . Sabe se meu primo Lee Sing ainda trabalha na Casa de Chá Velde Jade?

Quando Superboy volta de sua viagem através do globo terrestre

Você realizou um grande feito, Superboy! Logo que alargue o túnel para sete metros, começaremos a lançar os trilhos de uma estrada de ferro!

Pensei que tivessem mudado de idéia, mas, já que não, lá vai!

Com a rapidez do relâmpago, o Superboy se põe a trabalhar. Finalmente . . .

Pare! Estamos recebendo reclamações A nuvem de poeira já cobre metade do país e ameaça envolver todo o mundo!

Mas até agora só escavei trezentos milhões de metros cúbicos!

Se continuar, quando acabar terei material bastante para cobrir com uma camada altíssima uma extensão de cêrca de mil quilômetros quadrados!

Já deviamos saber isso Não admira que você pensasse que tínhamos mudado de idéia!

E agora que a atividade espantosa do Superboy demonstrou que planos humanos egoístas podem causar males à especulação a seus autores e a outros permanece apenas a Montanha dos Meteoros como um desafio ao Menino de Aço

E desta vez os bandidos antegozam a vitória, enquanto se preparam para uma visita ao local da prova

Vai ser hoje, chefe!

Sim, e precisamos vencer. É difícil nos escondermos da Polícia, mas com Superboy por perto o perigo é muito maior!

Entrementes, o Superboy estuda uma região afamada por chuvas temporárias de meteoros

O magnetismo deve atrair os meteoros quando passam perto da montanha! Ali vão dois e outros devem cair de noite!

Prudentemente o Superboy passa longe do grande bloco de kryptonita . .

Deve pesar pelo menos cem toneladas! Se pudesse descobrir algo para resistir à radiação do kryptônio, assim como o chumbo resiste aos Raios X! Mas, pelo que sei, não há defesa possível . . . pelo menos para mim!

Então o Menino de Aço se arremete para o vácuo do espaço, em busca de uma solução

Meteoritos aos milhões! Os pequenos se fundirão com o calor gerado do atrito mas os grandes seriam como grandes bombas, se os homens pudessem dirigi-los para um alvo predeterminado! Hum Tenho uma idéia!

Pouco depois, quando o helicóptero de Tops Tremont se aceira da montanha

Talvez o Superboy tenha sido bastante prudente para desistir! Afinal ele não é tão tolo assim!

Não é tolo, mas tem que manter a palavra! Quando êle diz que faz uma coisa não pode voltar atrás sem desapontar milhões que pensam [illegible]

Subitamente

Oba! Aquilo não é um meteoro . . . É êle que vem como uma bala de canhão!

E desce direto para a kryptonita! Se sabe ou não, vai morrer na certa! Nesta noite, Owl, estamos escrevendo um grande capítulo na História do Crime ao nos livrarmos do Superboy!

BAT MAN

Como uma bala de canhão sim, mas com velocidade bem calculada, o Menino de Aço se arremete contra a kryptonita que pode destruí-lo

Agora tenho que ir até ao fim mesmo que Uuu!

E quando a enorme pedra se desloca de seu leito e rola alguns metros.

Ele a moveu, Tops!

Não importa, porque está liquidado! A kryptonita não nos afeta e, assim, podemos nos aproximar e acabar de vez com êle enquanto está a nossa mercê!

Sim, o Superboy está desamparado e, quando sua invulnerabilidade desaparece sob os efeitos da radiação do kryptônio, sua própria vida corre perigo.

Acho que esta foi a tarefa mais fácil que já executamos!

Quando a notícia se espalhar, todos reconhecerão que eu, o Tops, estou em destaque no mundo do crime!

Mas, logo após

Um aerolito! E vem em nossa direção!

Detemo-nos! É nossa única possibilidade de defesa!

Com barulho ensurdecedor, o imenso aerolito arranca metade do pico da montanha

E como se fôsse uma simples bola de bilhar, a massa de kryptonita é arremessada para o espaço interplanetário . . .

Puxa! Mas que calor!

Sim mas . . Pipocas! Veja ali!

Bem, Tops Tremont e Owl Andera . . Como o helicóptero de vocês ficou inutilizado, vou conceder-lhes a honra de um vôo especial até ao xadrez!

Na Terra nada pode salvar o Superboy das radiações da kryptonita. Mas um meteoro do espaço [illegible]

Dai a pouco, em Pequenópolis

A Policia vai receber voces com tôda a fidalguia!

Ainda não acredito! Meu plano era infalivel!

Repórteres chegam afobados . . .

Que aconteceu, Superboy? O Doutor Carr telegrafou-nos dizendo que você não devia se aproximar da Montanha dos Meteoros porque

Destrui a kryptonita antes que ela me destruisse!

E o Superboy explica .

Escolhi um meteoro adequado e o dirigi para a massa de kryptonita .. Foi como se o meteorito chutasse em gol!

Muito simples! Mera questão de cálculo, para que o meteoro atingisse a massa de kryptonita no ponto exato! Um grande feito o seu, Superboy!

ESPAÇO

METEORITO

No dia seguinte . . .

Isto deve convencer o povo de que o Superboy sabe o que faz quando deixa de atender a tantos pedidos!

Suponho que sim, Clark! Mas . se pudesse conseguir que êle fizesse algumas coisas para mim!

ENCARCERADO O BANDIDO TOPS TREMONT, O MENINO DE AÇO PROVA QUE NEM TODOS OS PEDIDOS PODEM SER SATISFEITOS!

FIM

Números Atrasados das Revistas Desta Editôra...

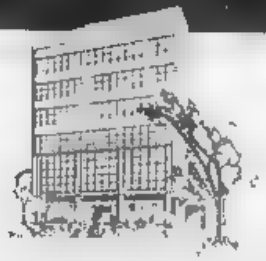

Ou à EDITÔRA BRASIL-AMÉRICA LIMITADA
Rua Gen. Almério de Moura, 302,
São Cristóvão, Rio de Janeiro, Brasil

Ted Múltiple

Quando um político corrompido e uma quadrilha tentam dominar uma cidade pelo terror, Ted Mult ple vem em auxílio das vítimas como

O Cabo Eleitoral Furacão

Certo dia, quando o cinegrafista Johnny Chambers e seu assistente Batatinha voltam de uma reunião política

Arabando de proferir a fórmula mágica, o famoso fotógrafo já agora como Ted Múltiple, o Rei da Velocidade, corre em socorro da vítima

E quando os espancadores fogem

Este camarada tem um corte feio sob a vista! Devemos levá-lo ao medico!

Há um bem ali na esquina, Ted Múltiple! O Doutor Ed Winters, filho de Silas Winters que renunciou ao cargo de vereador o ano passado!

Daí a pouco, no consultório do médico

Capangas do Grimm, hein? Ah, se eu tivesse um pouco de coragem, enfrentaria eu mesmo a quadrilha do Grimm!

Não adianta envolver-se nisso outra vez, papai!

Mister Winters, o senhor renunciou à vereança em protesto contra os métodos do Grimm Isto foi no ano passado Que aconteceu desde então?

Grimm me perseguiu tanto que me vi obrigado a abandonar a cidade por algum tempo. Era impossivel organizar um grupo para combate-lo!

Mas, Mister Winters, que faz o Ted Múltiple aqui? Se êle quisesse ajuda-lo, o senhor não precisaria de um grupo!

Ted Múltiple . . . Sim, você podia ajudar nessa campanha, mas agora é muito tarde . . . Só dispomos de um dia para conseguir as dez mil assinaturas para incluir meu nome nas eleições . . . e isso e impossivel!

Por que não tentar o impossível, Mister Winters? Vou conseguir as assinaturas começando agora mesmo!

Menos de 24 horas para o comprimento de uma tarefa imensa! Como o Rei da Velocidade o conseguirá?

Tocar dez campainhas de porta ao mesmo tempo é um meio de acelerar o trabalho!

TRRRIM TRRRIM TRRRIM

E em quase tôdas as portas a resposta e .

Como não! Se Ted Múltiple apóia Silas Winters, não deixarei de assinar!

Pois não! Farei tudo para expulsar Grimm!

A seguir, algumas corridas em alta velocidade

Vossas assinaturas podem restituir nos um bom governo para a cidade!

É preciso muita coragem para enfrentar Grimm. Estou com Silas!

Pouco depois na sede da campanha pro Negley Grimm

Da maneira que o Ted Múltiple está agindo chefe não terá dificuldades para conseguir as assinaturas até amanhã

Ele ainda não cobriu a zona norte não é isso? Diga aos rapazes que se preparem e me consigam essas assinaturas não importa como!

VOTE EM

Logo que tenha os nomes, saberei como lidar com esses que estão ansiosos por se descartarem de mim. Por enquanto deixem o Winters em paz, porque sua oposição fará com que a eleição pareça honesta!

EM EM

Assim horas mais tarde

Estou reunindo assinaturas para Uui!

Sim, já sabemos que você reúne assinaturas! Nós também

Amarrem no bem e depois levemos esta lista ao chefe! Puxa, ele conseguiu quase todas as assinaturas! Nós o detivemos na hora exata!

Pouco depois quando Ted Múltiple recuperou a consciência

Ai, minha cabeça! Os capangas do Grimm não perdem tempo. Não posso pensar em tentar libertar-me. Se quero alcançá-los tenho que seguir rolando!

MAN

NUM 47

BAT

E, rodopiando como um pião supervelocíssimo...

Lá vão êles! E conseguiram as assinaturas!

Vejam! Êle vem rodopiando em nossa direção! Corram para o beco... Vou tentar detê-lo!

PRAAA

Daí a pouco...

Isto dará conta dêle e... Uui!

O beco é muito estreito para que eu possa continuar rolando. Tenho que me livrar desta corda agora mesmo!

Com incrível velocidade, Ted Múltiple esfrega a corda contra a parede de tijolos ásperos até que...

Ah. Já está se rompendo! Agora vou alcançar aquêles bandidos no hotel onde está localizado o escritório-sede de Grimm!

E, depois de uma arremetida relâmpago através do ar..

Lá estão êles no saguão... e se encaminham para o elevador! Com a ajuda da porta giratória vai ser fácil!

VOT... NE... GLEY

EM GRIMM

Ted Múltiple faz com que a porta gire e gire sempre com mais velocidade... criando uma poderosa corrente de ar que varre o vestíbulo do hotel como se fôsse um ciclone.

É... É um tornado!

Não! É o Ted Múltiple! Atirem nêle!

Atire você! Preciso de ambas as mãos para que não seja arremessado longe!

As assinaturas! Voam na minha direção. Agora é só agarrá las e correr!

Dêsse modo, as assinaturas necessárias são entregues aos comissários das eleições... Dias mais tarde, contudo

Más notícias, Ted Múltiple! Depois de tanto esfôrço, não posso ser incluído nas eleições porque as assinaturas foram escritas a lápis em vez de tinta!

Quê...? Ora, isso é exigência de uma lei eleitoral antiga que não vem sendo aplicada desde mil oitocentos e noventa! Grimm deve ter feito pressão sôbre os comissários das eleições!

Quanto a isso não há dúvida mas que podemos fazer? Estamos derrotados!

Não! Se pudermos fazer o povo reprovar os métodos de Grimm ainda poderemos ganhar a eleição!

Para isso só nos resta anular a influência que êle exerce em todos os jornais e emissoras. E nada melhor do que usar a própria estação de rádio dêle!

Ora essa Isso não tem sentido!

Sim! Entretanto Winters segue as instruções de Ted Múltiple e, na véspera das eleições

Muito bem, Winters... Faça seu discurso se quiser cair em minhas boas graças.. Mas, se tentar enganar-me, lembre-se de que saberei silenciá-lo!

Então Winters começa seu espantoso discurso, que fôra anunciado bombàsticamente nos próprios jornais de Grimm..

Estou desistindo voluntàriamente de minha campanha e não sendo obrigado a isso pelas armas apontadas pelos homens de Grimm. A vos, cidadãos decentes, digo que deveis vir aqui apoiar Grimm e livrar-me e à nossa cidade da prática de uma injustiça, ajudando-nos a reconhecer o valor dêste grande homem!

Votai em Grimm, que é o candidato que eu recomendo!

Meu pé se move tão ràpidamente que ninguém o vê! Se êste plano não der certo, estamos, sem nenhuma dúvida, derrotados!

Mas como pode esta retratação humilhante garantir a eleição de Winters? E o pé de Ted Múltiple tem alguma coisa a ver com isso? Podem adivinhar?

Números Atrasados das Revistas da EBAL

SEM AUMENTO DE PREÇO

No Rio de Janeiro, GB — Rua da Constituição, 5
Em São Paulo, SP — Viaduto de Santa Ifigênia, 277
Em Salvador, BA — Rua Saldanha da Gama, 6
Em Belo Horizonte, MG — Rua Goiás, 58 - 1.º
Em Curitiba, PR — Rua 15 de Novembro, 423
Em Campinas, SP — Rua Conselheiro Antônio Prado, 46
Em Goiânia, GO — Avenida Anhanguera, 70
Em João Pessoa, PB — Travessa Pedro Américo, 98
Em Recife, PE — Avenida Manoel Borba, 737
Rua 24 de Maio, 71
Em Pôrto Alegre, RS — Rua Siqueira Campos, 1221

VIGILANTE

Alenta-se a esperança dos habitantes de Ridge Run City quando um diretor de jornal se une ao Vigilante para entregar o bandido Barão Negro a Justiça! Mas é quase inútil esse esforço, pois nem mesmo o Vigilante compreende que está terçando armas com ..

O Jornalista Bandido

Certa noite, quando uma serie de roubos traz Greg Sandera e Sardento a Ridge Run City ...

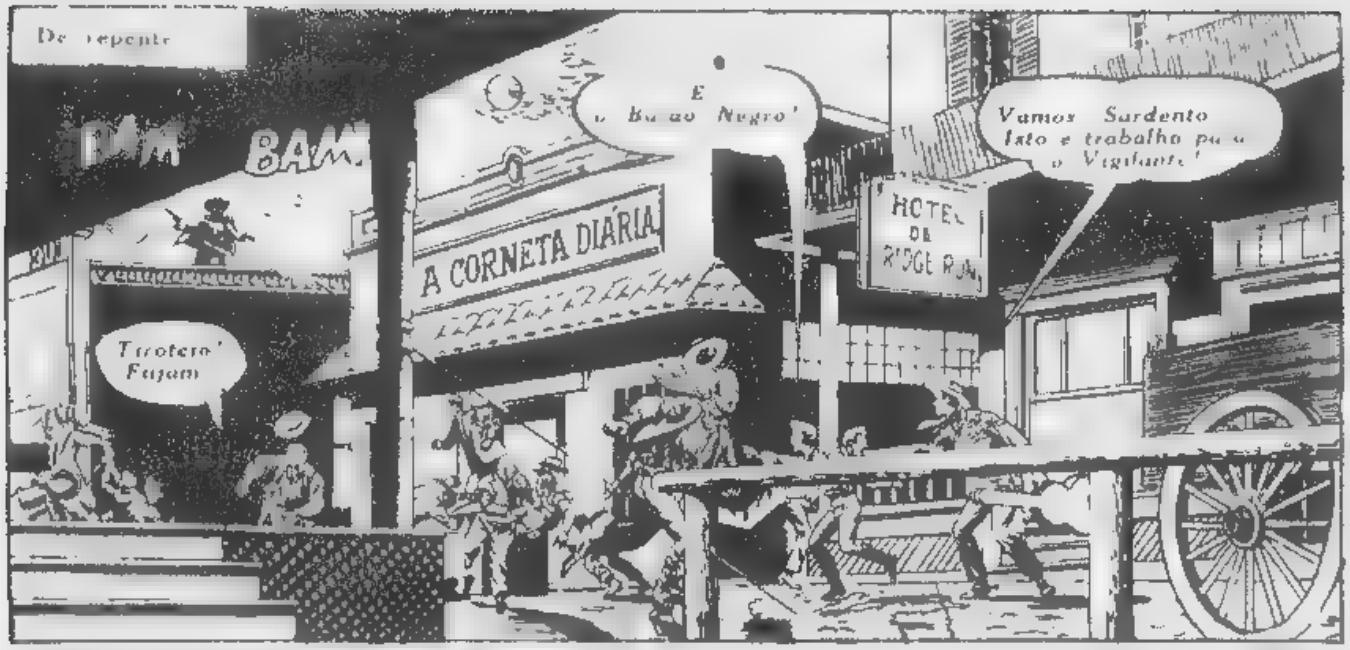
De repente
BAM
BAM
A CORNETA DIÁRIA
HOTEL DE RIDGE RUN
É o Bando Negro!
Vamos Sardento Isto é trabalho para o Vigilante!
Tirotero! Fujam

Correndo para trás de um prédio, Greg mais que depressa veste a roupa de Vigilante o campeão mascarado da Lei e da Ordem
Esquente o motor da motocicleta Sardento! Os segundos contam!
Anteciparei-me a você, Vigilante!
ROOOOOM-OM

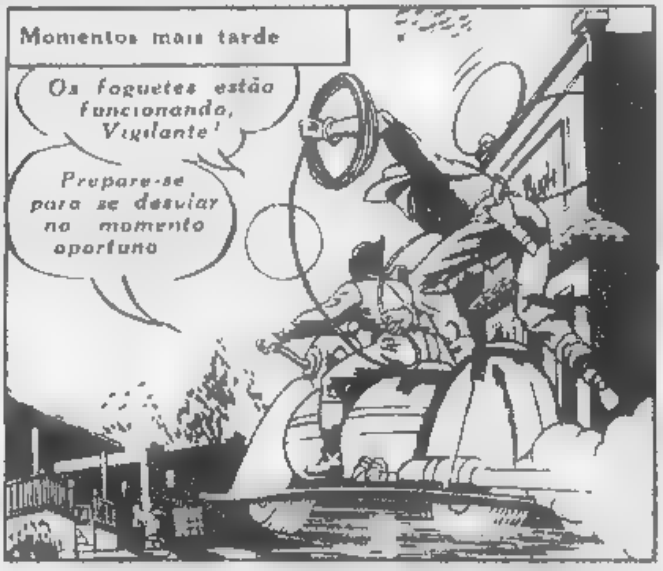
Momentos mais tarde
Os foguetes estão funcionando, Vigilante!
Prepare-se para se desviar no momento oportuno

Com uma rapida manobra da fantastica motocicleta Sardento arremessa o companheiro para o alto
Ooôba! Ate parece que você tem asas, Vigilante!
CEREAIS

Mas, quando o Vigilante cai no telhado
PRÁÁÁ

Vigilante! Esta se sentindo bem?
A-Acho que sim, companheiro!
Chamo-me Bert Hawks, Vigilante, e quero lhe agradecer por ter acabado com o tiroteio!

Não há de que, Hawks! Parece que o Barão Negro ficou enfurecido com a campanha de seu jornal!
Hei de expulsa-lo de Ridge Run e só com tinta de impressão! Vou escrever a reportagem Até logo, Vigilante!

Mas logo após
Com mil trovões, Fowler, para que esta arrumando essa roupa?
Vou desfazer nossa sociedade, Hawks! Faltou pouco para que o Vigilante me apanhasse com sua roupa de bandido!

Covarde! Tinhamos que aparecer hoje de noite... para fortalecer a confiança que o povo tem em mim! Jamais suspeitarão de que eu sou o Barão Negro!
Mas, e o Vigilante? Ele não é de brincadeiras!

Ah! Ah! Ah! O Vigilante não é bastante esperto para desfazer meu plano de roubar toda esta cidade! Fuja se quiser. Tenho muito que fazer amanhã!

Na manhã seguinte, no Laboratorio de Analises..
Sim, Hawks, esta é a mais moderna caixa forte à prova de roubo de Ridge Run City! Dá para uma boa reportagem! Espere... vou lhe mostrar o interior!
Boa idéia
Já que me dá a oportunidade de copiar a combinação... não deixarei de aproveitá-la!

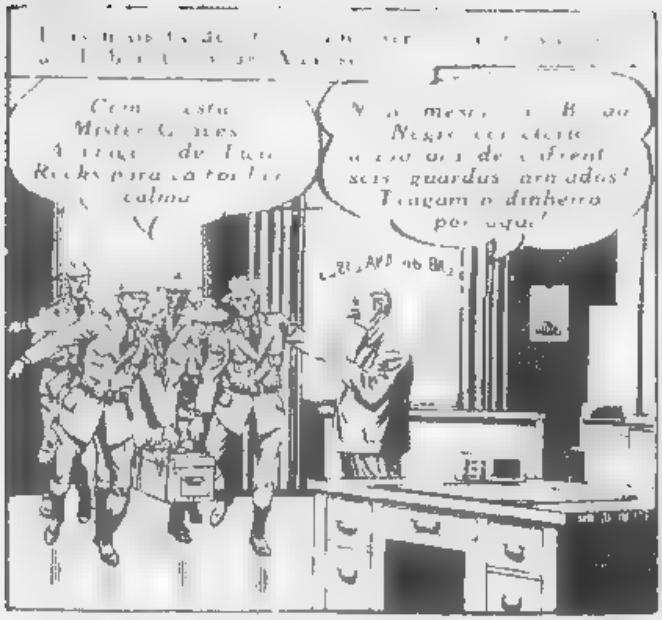

Trancando os guardas na caixa forte o assaltante mascarado sai por uma porta lateral Nesse momento porem

Sem perda de um minuto o Vigilante se atira ao bandido

Mas quando se levantam no meio de um mar de cacos

Assim, uma vez mais o Barao Negro engana o adversario Pouco depois, na Delegacia

O bandido se utilizou de um tubo portatil de oxigenio para cegar-me e fugir!

Mau, Vigilante! Bem, resta-me pouco tempo para incluir esta reportagem na edição de hoje Ate logo!

E depois que Hawks sai,

O bandido deve ter ficado muitas horas escondido na caixa forte, esperando que o dinheiro chegasse, não é, Vigilante?

Sim, Xerife! Com aquele suprimento de oxigenio podia esperar indefinidamente

Naquela tarde, no quarto de hotel de Greg Sanders

Puxa, Greg Se não prendermos logo o Barão, êle LIMPARA esta cidade!

Ser disso, Sardanto... Êle e o ladrao mais ardiloso que ja conheci! Agora só nos resta esperar que ele cometa um engano fatal!

Na semana seguinte, quando o povo sai as ruas para comemoração da data do Banco da cidade..

E assim, neste quinquagésimo aniversario do Banco da cidade, dobramos a remessa de dinheiro por diligencia para Twin Rocks! Tenham cuidado, rapazes! Voces estao conduzindo muito dinheiro!

Ate logo, pessoal! Quando eu voltar "A Corneta Diaria" publicara tudo sobre esta viagem!

E, a caminho deTwin Rocks

Ei! Acho melhor pararmos um pouco para que eu encha os cantis! Antes do amanhecer e esta a ultima vez em que vemos água!

Boa ideia, Muter Hawks!

Enquanto enche os cantis a pouca distancia da diligência, o Diretor da "A Corneta Diaria" vai contando segundos vitais

Tres.. dois.. um Vai ser agora!

BUM

Nisso
Ah! Ah! Ah! Nunca imaginaram que o diretor de vosso jornal tivesse uma bomba de tempo escondida na sacola
Agora enterro isto e depois o removerei para Ridge Run!
Mais tarde, na cidade
Foi terrivel! O Barão Negro atirou um cartucho de dinamite sôbre a diligencia
Depressa! Ha mortos e moribundos!
Vamos, Sardento! Êle disse que foi a quatro milhas daqui!
Pouco depois no cenario da tragedia
Os outros tambem estão mortos, Vigilante!
Agora o nosso Barão Negro também é homicida! Hum! As marcas das rodas da diligência estão em linha reta ate ao local da explosão!
Só há uma coisa a fazer, Sardento! Planejar uma estratégia para prender o bandido no próximo assalto!
Isso mesmo, Vigilante!
Na manhã seguinte
O dinheiro do pagamento do pessoal da mina de Falling Rock chega amanhã
Acho que o Barão Negro nao deixará de aproveitar a oportunidade!
Veja ... lá estão o Xerife e o jornalista Hawks!
Acho que você teve a mesma idéia que eu, Vigilante! Mas o Barão não terá oportunidade de se apoderar do pagamento do pessoal da mina. Estamos tomando nossas disposições!
Sim, o Xerife dirigiu o caminhão do pagamento até à estrada e entregou o dinheiro a um delegado, no túnel secreto da mina!
Bem pensado, Xerife! Isto quer dizer que Sardento e eu devemos empregar melhor nosso tempo investigando em outra parte!
Felicidades, Vigilante!

Na manhã seguinte, quando Sardento lê "A Corneta Diária"...
Êsse Hawks é mesmo o tal, hein, Vigilante? Escute a reportagem do assalto que êle escreveu como testemunha de vista... "Puxada a quarenta milhas por hora por seis cavalos!"
"...Vi o Barão Negro surgir de repente e atirar um cartucho de dinamite no alto de nossa diligência em plena velocidade..."
Com mil trovões, Sardento!
CORNETA DIÁRIA
Que foi isso, Vigilante? Teve alguma idéia?
Diria que sim, mas não há tempo para explicações... Está quase na hora de chegar o pagamento da mina!
Minutos mais tarde, quando se aproximam da entrada posterior da mina...
O Barão Negro!
E também diretor da "A Corneta Diária"!
Quê?
Deite-se, Sardento! Êle é louco!
Nunca me agarrará, Vigilante! É o meu cavalo contra sua motocicleta!
BAM
Irra! Êle perfurou nossos foguetes!
BAM
PÔU
Agora a moto quase não terá valia para nós!
Nesse caso nos ajudaremos a nós mesmos! Aquêle bandido tem um cavalo diabólico! Precisamos de um bom recurso para encurralá-lo!

Animados de grande velocidade êles se arremetem para a frente e . . .

A velocidade e o impulso mantém-nos suspensos no ar, Sardento! Veja agora . . . !

Sua farsa terminou, Hawks!

Uai!

E daí a pouco . . .

Você diz que Hawks se traiu ao escrever a reportagem do assalto à diligência?

Exatamente! Êle asseverou que a diligência ia em grande velocidade quando a dinamite a atingiu . . . o que não é verdade, pois êsses carros, quando desgovernados, não correm em linha reta, conforme verifiquei na estrada.

Além disso, a carga explodiu dentro da diligência e não fora, como Hawks afirmou! Um exame dos destroços provou isso. Êle deve ter colocado o cartucho de dinamite na diligência e saído a seguir!

Naquela tarde os espantados cidadãos de Ridge Run lêem uma edição extra . . .

Olha o jornal! Olha o jornal! Leiam a grande novidade . . . O jornalista Hawks é o Barão Negro! Fingindo-se de jornalista, conseguia informações para os assaltos!

FIM

...e não se esqueça

De Que AINDA se Encontram à Venda os 8 Almanaques Mais Populares Das Mais Populares Revistas em Quadrinhos!

- ★ ALMANAQUE DE SUPER X
- ★ ALMANAQUE DE AI, MOCINHO!
- ★ ALMANAQUE DE MINDINHO
- ★ ALMANAQUE DE PAPAI NOEL
- ★ ALMANAQUE DE SUPERMAN & BATMAN
- ★ ALMANAQUE DE TARZAN
- ★ ALMANAQUE DOS HERÓIS
- ★ ALMANAQUE DE ÁLBUM GIGANTE

Cada Almanaque Tem 100 Páginas e Custa, Somente, Cr$ 15,00.

QUE HAVERIA NO MISTERIOSO PACOTE?

No meio dos velhos papéis, havia um mapa.

Foi uma grande aventura. atravessaram rios...

...subiram montanhas.

Afinal, chegaram ao local, e lá no fundo êles descobriram um pacote...

abriram...e encontraram

PING-PONG

a delícia da gurotada

à venda em tôda parte

Cia. Brasileira de Novidades Doceiras

RIO - RUA COUTO MAGALHÃES, 83

S. PAULO - RUA DAS OLARIAS, 370

As maiores e as mais lindas balas com as Balas de Mascar **PING-PONG**

Remeta o cupom abaixo para:
RUA COUTO MAGALHÃES, 83 - RIO
...e ganhe uma bala de mascar

PING-PONG

NOME_____

ENDEREÇO_____

CIDADE_____ ESTADO_____

Mãe e artista: Sim, embora famosa artista, Heloísa Helena é, acima de tudo, mãe extremosa de duas lindas filhas. Tudo para elas é escolhido com cuidado e carinho. Foi assim, que, após experimentar e comparar outros sabonetes, concluiu que Eucalol é o melhor para ela e suas filhas. Eucalol embeleza a "mamãe", porque limpa e retira tôdas as impurezas da pele. E também protege a pele delicada das crianças com as suas balsâmicas essências de eucalipto. Use também o superior Sabonete Eucalol!

Um pede o outro! O Sabonete Eucalol exige o Talco Eucalol. Ambos se completam! Ambos dão ao corpo um longo permanente frescôr! Levemente perfumado, o Talco Eucalol protege ainda a tenra cútis das crianças das assaduras, brotoejas e irritações.

Heloísa Helena tem tido êxitos marcantes no Teatro Brasileiro, no Cinema e na Televisão. No palco, são inesquecíveis suas interpretações de "Carlota Joaquina", "Filomena Marturano" e, na TV, atrai milhares de tele-espectadores aos seus programas de teatro.

você também dirá como Heloísa Helena:

o melhor para mim e para minhas filhas é o balsâmico Sabonete

Eucalol

Experimente o Talco Eucalol! Balsâmico! Suavizante! Agora, na sua linda e moderna embalagem!

Sabonete e Talco
Creme Dental

Eucalol

a trinca de saúde... bem estar e higiene da família brasileira

PRODUTOS DA PERFUMARIA **MYRTA S. A.** — RIO DE JANEIRO

Record 1077